

**ALBKLINIK MÜNSINGEN**

**Anästhesie Abteilung**

Krankenhausfamulatur:  
Anästhesie und Intensivmedizin  
Anfragen an OÄ Dr. med. Angelika Wufka, MBA  
oder OA Cemal Dogan  
E-Mail: wufka\_a@klin-rt.de oder  
dogan\_c@klin-rt.de  
Telefon: 07381 181-7510



**Chirurgische Abteilung**

Krankenhausfamulatur: Chirurgie  
Anfragen an Ltd. OA Dr. med. Eberhard Rall oder  
Ltd. OA Thomas Müller  
E-Mail: rall\_e@klin-rt.de oder mueller\_th@klin-rt.de  
Telefon: 07381 181-7212 oder  
Telefon: 07381 181-7230



**Innere Abteilung**

Krankenhausfamulatur: Innere Medizin  
Anfragen an Leitende Ärztin Dr. med. Rita Roller  
Sekretariat Frau Michaela Gaiser  
E-Mail: roller\_r@klin-rt.de  
Telefon: 07381 181-7311



**PP.r.t Fachklinik für Psychiatrie und Psychosomatik**

Krankenhaus- und ambulante Famulatur in  
Psychiatrie und Psychosomatik  
Anfragen an CA (Abteilung 3)  
Dr. med. Thomas Dehmer  
E-Mail: thomas.dehmer@pprt.de  
Tel.: 07121 9200-929



- Bewerbung per E-Mail oder auf dem Portal [www.famulatur-kreiskliniken-reutlingen.de](http://www.famulatur-kreiskliniken-reutlingen.de)
- Famulatur ab 14 Tage möglich; 10 Arbeitstage müssen darin abgeleistet werden zur Anerkennung in BW
- Gerne Schnuppertag nach Absprache im gewünschten Bereich
- Teilnahme an klinikinternen Fortbildungen, Fallkonferenzen und Unterricht
- Mitfahrt im Notarztwagen (limitiert, abhängig von Corona-pandemie)
- **Kostenlos:** Tägliches Mittagessen mit Getränk, Dienstkleidung, persönliches Namensschild, Spind, Starterbrief

**Beratung auf Wunsch durch**

OÄ Dr. med. Angelika Wufka, MBA  
Studienbeauftragte Akademisches Lehrkrankenhaus  
E-Mail: wufka\_a@klin-rt.de  
Telefon: 07121 200-4040

- Für alle drei Häuser persönliche Beratung und Klärung Ihrer Fragen
- Information zu fachlichen Alternativen
- Vermittlung von mehreren Famulaturen innerhalb der drei Kreiskliniken Reutlingen
- Informationen zum Praktischen Jahr (PJ) im Klinikum am Steinberg Reutlingen
- Sonstiges

[www.kreiskliniken-reutlingen.de](http://www.kreiskliniken-reutlingen.de)

- ➔ Klinikum am Steinberg
- ➔ Akademisches Lehrkrankenhaus, Famulatur



**Bewerbung:**

Sie können sich gerne bewerben unter [www.famulatur-kreiskliniken-reutlingen.de](http://www.famulatur-kreiskliniken-reutlingen.de) oder richten Sie Ihre Bewerbung an den jeweiligen Ansprechpartner der entsprechenden Klinik/des Instituts. Nach unserer Zusage für die Famulatur senden Sie uns bitte per E-Mail Ihre Daten und Ihre aktuelle Immatrikulationsbescheinigung zu.

Nähere Informationen erhalten Sie auch unter

[www.kreiskliniken-reutlingen.de](http://www.kreiskliniken-reutlingen.de)

- ➔ Karriere
- ➔ PJ & Famulatur

oder

- ➔ **Ermstaklinik Bad Urach bzw. Albklinik Münsingen**

**Klinikum am Steinberg**

Steinbergstraße 31, 72764 Reutlingen, Tel.: 07121 200-0



Bei Anreise mit Öffentlichen Verkehrsmitteln benutzen Sie bitte vom Bahnhof aus die Linie 8 in Richtung Markwasen  
**Haltestelle Krankenhaus.**

**Ermstaklinik Bad Urach**

Stuttgarter Straße 100, 72574 Bad Urach, Tel.: 07125 159-0

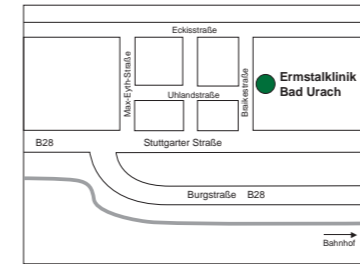

Bei Anreise mit den Öffentlichen Verkehrsmitteln gelangen Sie mit der Ermstalbahn Metzingen-Bad Urach oder mit Buslinie 7640 Metzingen-Bad Urach direkt zur **Haltestelle Ermstaklinik Bad Urach.**

**Albklinik Münsingen**

Lautertalstraße 47, 72525 Münsingen, Tel.: 07381 181-0

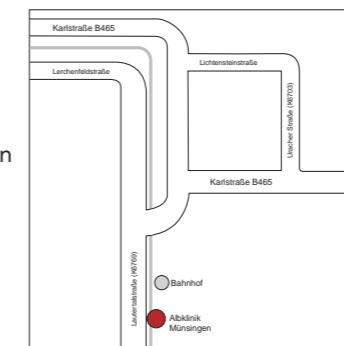

Bei Anreise mit den Öffentlichen Verkehrsmitteln gelangen Sie mit der Buslinie RAB 7645 Bad Urach - Münsingen - Zwiefalten - Riedlingen direkt zur **Haltestelle Albklinik Münsingen.**

**KREISKLINIKEN REUTLINGEN GMBH**



Klinikum am Steinberg Reutlingen



Ermstaklinik Bad Urach



Albklinik Münsingen



KREISKLINIKEN  
REUTLINGEN

INFORMATIONEN FÜR  
FAMULANTINNEN UND  
FAMULANTEN

KLINIKUM AM STEINBERG  
REUTLINGEN

ERMSTAKLINIK  
BAD URACH

ALBKLINIK  
MÜNSINGEN

Stand bei Drucklegung 01/2022

## Sehr geehrte Studierende, liebe Famulantinnen und Famulanten,

die stets optimale, patientenorientierte, theoretische und praktische Ausbildung von Medizinstudentinnen und -studenten und damit unseren zukünftigen Ärztinnen und Ärzten ist für die Kreiskliniken Reutlingen ein wichtiger Schwerpunkt und hat hohe Priorität. Fachliche und persönliche Qualifikation mit berufsgruppen- und abteilungsübergreifendem Engagement, Denken und Handeln garantieren den Patienten auch in der Zukunft hervorragende Qualität in der Medizin und Pflege bei ständigem Fortschritt, demographischem Wandel, begrenzten Budgets und DRG's.

Die Kreiskliniken Reutlingen stehen unter der Trägerschaft des Landkreises Reutlingen. Das Klinikum am Steinberg Reutlingen ist Akademisches Lehrkrankenhaus der Universität Tübingen und ein Haus der Zentralversorgung, die Ermstalklinik Bad Urach und die Albklinik Münsingen sind Häuser der Grundversorgung.

Jährlich absolvieren in den drei Kreiskliniken zahlreiche Famulantinnen und Famulanten eine Krankenhaus- und/oder Praxisfamulatur in den verschiedenen Kliniken, Abteilungen, Ambulanzen und Instituten.

Wir freuen uns auf Ihre Famulaturanfrage und beraten Sie hierzu gerne.

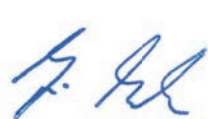

Prof. Dr. Jörg Martin  
Vorsitzender Geschäftsführer

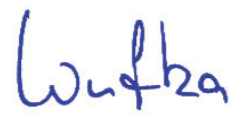

OÄ Dr. Angelika Wufka MBA  
Studienbeauftragte

## KLINIKUM AM STEINBERG, AKADEMISCHES LEHRKRANKENHAUS DER UNIVERSITÄT TÜBINGEN

### Klinik für Anästhesiologie, operative Intensivmedizin, Notfallmedizin, Schmerztherapie u. Palliativmedizin

Krankenhausfamulatur: Anästhesiologie und anästhesiologisch operative Intensivstation  
Praxisfamulatur: Regionales Schmerzzentrum, Schmerzambulanz, SAPV  
Anfragen an OÄ Dr. med. Angelika Wufka, MBA;  
Studienbeauftragte Akademisches Lehrkrankenhaus  
E-Mail: wufka\_a@klin-rt.de  
Telefon: 07121 200-4040



### Chirurgische Kliniken

Krankenhausfamulatur: Allgemein- und Viszeralchirurgie, Gefäßchirurgie, Unfallchirurgie, Orthopädie und Sportmedizin  
Praxisfamulatur: Chirurgische Sprechstunde/D-Arzt bis 15 Tage  
Anfragen an OA Eckhard Jäger  
E-Mail: jaeger\_ec@klin-rt.de  
Telefon: 07121 200-3286



### Frauenklinik

Krankenhausfamulatur: Gynäkologie und Geburtshilfe  
Anfragen an Ltd. OA Peter Krieger  
Sekretariat Frau Anna Jauch  
E-Mail: krieger\_p@klin-rt.de  
Telefon: 07121 200-3382



### Klinik für Kinder- und Jugendmedizin

Krankenhausfamulatur: Pädiatrie  
Praxisfamulatur:  
Pädiatrische Ambulanz bis 15 Tage  
Anfragen an CA Prof. Dr. med. Peter Freisinger  
Sekretariat Frau Corinna Handke  
E-Mail: handke\_c@klin-rt.de  
Telefon: 07121 200-4051



### Medizinische Klinik I

Krankenhausfamulatur: Diabetologie, Endokrinologie, Hepatologie, Gastroenterologie, Onkologie  
Anfragen an CA Prof. Dr. med. Stefan Kubicka  
Sekretariat Frau Ute Göbel  
E-Mail: goebel\_u@klin-rt.de  
Telefon: 07121 200-4741



### Medizinische Klinik II

Krankenhausfamulatur mindestens 20 Tage  
Kardiologie, invasive Kardiologie  
Anfragen an CA Prof. Dr. med. Karl Konstantin Haase  
Sekretariat Frau Barbara Mattis  
E-Mail: mattis\_b@klin-rt.de  
Telefon: 07121 200-3874

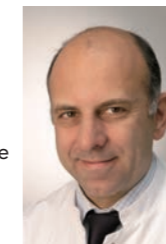

### Klinik für Neurochirurgie und Wirbelsäulenchirurgie

Krankenhausfamulatur: Neurochirurgie  
Praxisfamulatur: MVZ II Neurochirurgie bis 15 Tage  
Anfragen an CA PD Dr. med. Marco Skardelly  
Sekretariat Frau Regina Schneider  
E-Mail: skardelly\_m@klin-rt.de  
Telefon: 07121 200-4286



### Klinik für Neurologie und Frührehabilitation

Krankenhausfamulatur: Neurologie, Neurologische Frührehabilitation Phase B  
Anfragen an CA Dr. med. Frank Andres  
Sekretariat Frau Caroline Haussecker  
E-Mail: andres\_f@klin-rt.de  
Telefon: 07121 200-4641



### Urologische Klinik

Krankenhausfamulatur: Urologie  
Praxisfamulatur: Urologische Ambulanz bis 15 Tage  
Anfragen an OA Dr. med. Felix Wiesend  
E-Mail: wiesend\_f@klin-rt.de  
Telefon: 07121 200-3101



### Institut für Diagnostische und Interventionelle Radiologie

Praxisfamulatur: Radiologische Diagnostik  
Anfragen an CA Prof. Dr. med. Stephan Clasen  
Sekretariat Frau Yvonne Zäh/Magdalene Randecker  
E-Mail: clasen\_s@klin-rt.de  
Telefon: 07121 200-3425



### Klinik für interdisziplinäre Notfallmedizin

Praxisfamulatur: Chirurgie oder Innere Medizin  
Anfragen an CÄ Dr. med. Petra Zahn, MBA  
Sekretariat Frau Arsu Musaev  
E-Mail: zahn\_p@klin-rt.de  
Telefon: 07121 200-3061



## KREISKLINIKEN REUTLINGEN GMBH

### Zentralapotheke

Famulatur: Pharmazie 4 Wochen  
Chefapothekerin Josefine Restle  
E-Mail: restle\_j@klin-rt.de  
Telefon: 07121 200-3300



## ERMSTALKLINIK BAD URACH

### Innere Abteilung

Krankenhausfamulatur: Innere Medizin, Pulmonologie  
Praxisfamulatur: Interdisziplinäre Notaufnahme  
Anfragen an CA Prof. Dr. med. Adrian Gillissen  
Sekretariat Frau Ulrike Mohr  
E-Mail: gillissen\_a@klin-rt.de  
Telefon: 07125 159-221



### Zentrum für Altersmedizin

Krankenhausfamulatur: Innere Medizin  
Anfragen an Ltd. Arzt Dr. med. Heinz-Ulrich Raschke  
Sekretariat Frau Angela Hilfrich  
E-Mail: raschke\_h@klin-rt.de  
Telefon: 07125 159-182

